nr 1 - 2026/2027

2 zł

GADŻETKA

Gazetka Szkoły Podstawowej im. Jana Pawła II w Olszynach















W numerze

3 **Temat numeru:**
Rozpoczęcie Roku Szkolnego 2026/2027

4 **Strefa wydarzeń**
Rozpoczęcie roku szkolnego
82 rocznica katastrofy Liberatora
Samorząd Uczniowski 2026/2027
XIV Dyktando Niepodległościowe
Pielgrzymka klas 8a i 8b do Częstochowy
XXXVII Diecezjalne Forum Rodziny Szkół JP II
Dzień Patrona
Podwieczorek z Małym Lolkiem
Dzień Edukacji Narodowej
Narodowe Czytanie
VI Olszyński Rajd Rowerowy
Zawody w piłce nożnej halowej

8 **Szkolna galeria rozmaitości**
Grupa "Zaelektryzowani"
Dzień Sportu
Wyjazd 4 klasy do kina
Targi Książki w Krakowie
Konkursy
Dzień Uśmiechu
Sondaże z klasami 1-3
Wyjazd do Turcji - Erasmus+
Bezpieczne Olszyny

16 **Przedszkola Wolontariat**

20 **Szkolny terminarz**

TEMAT NUMERU

Rozpoczęcie Roku Szkolnego i Przedszkolnego 2026/2027

1 września 2026 roku rozpoczęliśmy nowy rok szkolny i przedszkolny 2026/2027. Po wakacyjnej przerwie uczniowie, przedszkolaki, nauczyciele i rodzice ponownie spotkali się w naszej szkole. Uroczystość rozpoczęła się wspólnym powitaniem oraz odśpiewaniem hymnu państwowego. Następnie pani dyrektor szkoły życzyła wszystkim wielu sukcesów, wytrwałości i radości ze zdobywania wiedzy.
Szczególnie serdecznie powitano dzieci rozpoczynające swoją przygodę z przedszkolem oraz uczniów klas pierwszych. Mamy nadzieję, że nowy rok szkolny będzie czasem ciekawych wydarzeń, rozwijania talentów, zawierania przyjaźni i wspólnej pracy całej społeczności szkolnej.





Natalia Łątka







Obchody 82 rocznicy katastrofy Liberatora

17 sierpnia 1944 roku nad Olszanami doszło do katastrofy samolotu Liberator EW-275. Podczas uroczystości upamiętniających to tragiczne wydarzenie oddano hołd lotnikom poległym w służbie Ojczyźnie. Ich pamięć uczczono minutą ciszy, a następnie delegacje złożyły wiązanki kwiatów i zapaliły znicze. Składamy wyrazy szacunku i wdzięczności poległym lotnikom. Niech pamięć o ich ofierze pozostanie żywa w naszych sercach i będzie przekazywana kolejnym pokoleniom.

Natalia Łątka

Samorząd Uczniowski 2026/2027

18 września 2026 r. odbyły się wybory do Samorządu Uczniowskiego, w wyniku których nowym przewodniczącym SU został Mikołaj Witek, a funkcję zastępcy przewodniczącego objęła Wiktoria Basta.

Podczas uroczystości z okazji Dnia Edukacji Narodowej zaprzysiężony został nowy przewodniczący oraz cały Samorząd Uczniowski.

Serdecznie gratulujemy wszystkim wybranym! Życzymy wielu ciekawych pomysłów, energii do działania, owocnej współpracy oraz sukcesów w reprezentowaniu uczniów naszej szkoły. Niech ten rok szkolny przyniesie wiele wspaniałych inicjatyw i pozytywnych zmian.

Emilia Bąk





Dyktando Niepodległościowe

To konkurs, w którym biorą udział uczniowie różnych klas. Jego celem jest nie tylko sprawdzenie umiejętności poprawnego pisania, ale także przypomnienie ważnych wydarzeń z historii Polski. Uczestnicy poznają słownictwo związane z odzyskaniem niepodległości, bohaterami narodowymi i patriotyzmem. Dzięki temu doskonalą umiejętności ortograficzne oraz pogłębiają swoją wiedzę o ojczyźnie.
Miło nam poinformować, że do etapu wojewódzkiego zakwalifikował się uczeń naszej szkoły – Franciszek Dziuban! Serdecznie gratulujemy tego osiągnięcia i życzymy powodzenia w kolejnym etapie konkursu!

XIV Ogólnopolskie
Dyktando Niepodległościowe
„Po polsku o historii"

Uczniowie naszej Szkoły też piszą w tym roku Dyktando Niepodległościowe.

Zofia Hering

W CZĘSTOCHOWIE RAZEM Z RODZINĄ SZKÓŁ JANA PAWŁA II





Uczniowie klas VIIIa i VIIIb wraz z opiekunami udali się do Częstochowy, aby uczestniczyć w wyjątkowym spotkaniu Rodziny Szkół im. Jana Pawła II na Jasnej Górze.
O godzinie 11.00 odbyła się uroczysta Msza Święta, w której uczestniczyli uczniowie, nauczyciele oraz przedstawiciele szkół noszących imię naszego wielkiego Patrona. Wspólnej modlitwie przewodniczył ksiądz biskup Marek Solarczyk.
Był to dla nas czas wiary, refleksji i wspólnoty, a także okazja do przypomnienia sobie wartości, które przekazał nam święty Jan Paweł II. Modlitwa u stóp Jasnej Góry stała się pięknym doświadczeniem jedności całej Rodziny Szkół im. Jana Pawła II. Nie zabrakło również czasu na rozmowy, integrację oraz zwiedzanie Jasnej Góry.
Na zakończenie warto przywołać słowa naszego Patrona, które niezmiennie pozostają aktualne:

„Musicie od siebie wymagać, choćby inni od was nie wymagali”

Święty Jan Paweł II

Natalia Łątka











XXXVII DIECEZJALNE FORUM RODZINY SZKÓŁ JANA PAWŁA II DIECEZJI TARNOWSKIEJ W GRÓDKU NAD DUNAJCEM

W Gródku nad Dunajcem odbyło się XXXVII Diecezjalne Forum Rodziny Szkół im. Jana Pawła II Diecezji Tarnowskiej. W spotkaniu uczestniczyli przedstawiciele szkół noszących imię świętego Jana Pawła II, a także nauczyciele, uczniowie i opiekunowie.
Forum było okazją do wspólnej modlitwy, refleksji oraz wymiany doświadczeń. Uczestnicy przypomnieli sobie nauczanie naszego Patrona i wartości, którymi powinniśmy kierować się każdego dnia: wiarę, szacunek, odpowiedzialność i troskę o drugiego człowieka.
Spotkanie przebiegło w atmosferze życzliwości i jedności. Był to również piękny czas integracji oraz umacniania więzi łączących szkoły należące do Rodziny Szkół im. Jana Pawła II.







Dzień Patrona

15. rocznica nadania naszej szkole imienia Świętego Jana Pawła II







W naszej szkole obchodziliśmy wyjątkowy Dzień Patrona, upamiętniający 15. rocznicę nadania jej imienia Świętego Jana Pawła II. Był to szczególny czas pełen wzruszeń, refleksji i wspólnego świętowania.

Podczas uroczystości przypomnieliśmy sobie wartości, które głosił nasz patron, takie jak: miłość, dobroć, szacunek i wzajemna pomoc. Jego nauczanie wciąż inspiruje nas do stawania się lepszymi ludźmi.

Dziękujemy wszystkim, którzy byli z nami w tym wyjątkowym dniu i przyczynili się do stworzenia pięknej, podniosłej atmosfery!

Emilia Bąk

Podwieczorek z Małym Lolkiem





W naszych oddziałach przedszkolnych odbyło się wyjątkowe spotkanie poświęcone pamięci św. Jana Pawła II. Dzieci zaprezentowały piękne przedstawienie, przybliżając nam dzieciństwo Karola Wojtyły – małego Lolka z Wadowic.
Wspólnie z nauczycielkami i gośćmi zaśpiewaliśmy również ukochaną pieśń papieża– „Barkę".
Dziękujemy dzieciom i nauczycielom za przygotowanie tej wzruszającej uroczystości.
Zapraszamy do obejrzenia fotorelacji!

Emilia Bąk



Dzień Edukacji Narodowej

14 października w naszej szkole odbyła się uroczysta akademia z okazji Dnia Edukacji Narodowej. To wyjątkowe święto, podczas którego cała społeczność szkolna zatrzymuje się na chwilę, aby podziękować tym, którzy na co dzień tworzą miejsce pełne nauki, wsparcia i inspiracji. Szczególne podziękowania chcielibyśmy złożyć Pani Dyrektor, która jest głową całej społeczności szkolnej. To ona zapewnia nam wspaniałe warunki nauki i miłą atmosferę. Wyrazy wdzięczności składamy również nauczycielom, którzy z pasją i zaangażowaniem motywują nas do rozwoju, pedagogom dbającym o nasze dobro, a także pracownikom obsługi i administracji, dzięki którym szkoła funkcjonuje sprawnie i bezpiecznie. Uczniowie klasy 5 przygotowali występ, który wprowadził wspaniałą atmosferę i dużo uśmiechu. Podczas akademii został zaprzysiężony nowy przewodniczący SU Mikołaj Witek oraz Samorząd Uczniowski.

Julia Mikos







Narodowe Czytanie



4 września w naszej szkole odbyło się Narodowe Czytanie. Jak co roku, spotkaliśmy się, aby wspólnie przeżyć tę wyjątkową literacką ucztę. Tym razem sięgnęliśmy po „Dziady" cz. II Adama Mickiewicza. Utwór czytali: pan Marek Karaś – Wójt Gminy Rzepiennik Strzyżewski, pan Stanisław Kozioł – emerytowany dyrektor naszej szkoły, pani Kamila Salaterska-Mikos – przedstawicielka Rady Rodziców, pan Łukasz Gurbisz, pan Tomasz Dudek i pani Alina Wiśniowska – nauczyciele naszej szkoły, a także Antoni Kurcab – uczeń klasy VII. W role chóru wcielili się uczniowie klasy VII.
Serdecznie dziękujemy wszystkim uczestnikom za zaangażowanie i wspólne przeżywanie tego wyjątkowego wydarzenia, które pozwala nam odkrywać piękno polskiej literatury i pielęgnować narodowe tradycje.

Julia Mikos





Szkoła areną rozgrywek sportowych o zasięgu gminnym

VI Olszyński Rajd Rowerowy

1 września odbył się w naszej szkole VI Olszyński Rajd Rowerowy. Uczniowie aktywnie spędzili czas, wspólnie z Wójtem Gminy Rzepiennik Strzyżewski, pokonując trasę rajdu. Po przejechaniu niemal 7-kilometrowego dystansu uczestnicy udali się do szkoły, gdzie czekał na nich mały poczęstunek.







„Z Orlika Na Stadion"

10 września uczniowie naszej szkoły wzięli udział w turnieju **„Z Orlika na Stadion"**, który odbył się w Szerzynach. Nasi reprezentanci rywalizowali w kategorii chłopców U-15.
Gratulujemy wszystkim uczestnikom sportowej postawy i ducha walki! Życzymy kolejnych sukcesów!

,





Zawody Piłki Nożnej Halowej

22 października na hali sportowej w Rzepienniku Biskupim odbyły się zawody w halowej piłce nożnej chłopców z klas VII–VIII. Uczniowie naszej szkoły wywalczyli II miejsce!
Serdecznie gratulujemy naszym zawodnikom i życzymy im kolejnych sukcesów sportowych!

Narodowy Dzień Sportu

24 września obchodziliśmy Narodowy Dzień Sportu. Dla uczniów klas I–III przeprowadzono zajęcia muzyczno-ruchowe. Mamy nadzieję, że sport i aktywność fizyczna pozostaną z nami na bardzo długo!









Martyna Słota

TYDZIEŃ PRZECIWDZIAŁAŃ PRZEMOCY RÓWIEŚNICZEJ





28 września, w ramach Tygodnia Przeciwdziałania Przemocy Rówieśniczej, psycholog szkolny przeprowadził zajęcia profilaktyczne w klasach I–VIII oraz w grupie przedszkolnej „Motylki”. Uczniowie rozmawiali o emocjach, radzeniu sobie z trudnościami, budowaniu odporności psychicznej, wzajemnym szacunku i przeciwdziałaniu hejtowi. Przedszkolaki poprzez rozmowę i zabawę uczyły się, jak być dobrym kolegą i koleżanką oraz tworzyć przyjazną i bezpieczną grupę. Spotkania podkreśliły, jak ważne są dobre relacje, wiara w siebie i otwarte mówienie o swoich emocjach i problemach.

SZACUNEK

EMPATIA

WSPARCIE

ŻYCZLIWOŚĆ

BEZPIECZEŃSTWO













Grupa "Zelektryzowani"

Grupa „Zelektryzowani” odwiedziła uczniów klas 1–3. Podczas spotkania odbyły się ciekawe pokazy i eksperymenty z fizyki oraz chemii. Dzieci mogły zobaczyć niezwykłe doświadczenia, poznać różne zjawiska i dowiedzieć się, jak działa nauka w praktyce. Było dużo zabawy, ciekawostek i pozytywnych emocji!









Dzień sportu

Dzień Sportu to wyjątkowy dzień pełen radości, zabawy i ruchu! Uczniowie klas 1–3 uczestniczyli w różnych konkurencjach sportowych, takich jak: biegi, skoki, rzuty do celu czy zabawy z piłką. Zajęcia poprowadziła pani Kamila Salaterska-Mikos. Dzieci uczyły się współpracy, zdrowej rywalizacji i wzajemnego wspierania się. Najważniejsza była dobra zabawa, uśmiech i aktywne spędzanie czasu. Dzień Sportu pokazał nam, że ruch to zdrowie, a sport może łączyć wszystkich!



Wyjazd klasy 4 do kina

Uczniowie klasy 4 wybrali się do kina na film „Księga pustyni”. Seans dostarczył wielu emocji i był ciekawym urozmaiceniem szkolnej codzienności. Wyjazd stanowił również okazję do integracji klasy i wspólnego spędzenia czasu.

Natalia Łatka

Targi Książki w Krakowie

Uczennice klas VII i VIII, uczestniczące w szkolnym kole dziennikarskim, wybrały się na Międzynarodowe Targi Książki do Krakowa. Była to doskonała okazja, aby poznać nowości wydawnicze, odkryć wiele ciekawych książek i poczuć wyjątkową atmosferę tego wydarzenia.
Podczas targów dziewczęta odwiedziły stoiska różnych wydawnictw, zapoznały się z bogatą ofertą książkową i mogły spojrzeć na świat literatury z nieco innej perspektywy.
Wyjazd okazał się niezwykle ciekawym doświadczeniem, które pozwoliło uczestniczkom rozwijać zainteresowania czytelnicze oraz zdobyć nowe inspiracje do dalszej pracy dziennikarskiej.

Emilia Bąk





SZKOLNA GALERIA ROZMAITOŚCI

„Odblaskowy plecak”

W naszej szkole odbył się konkurs „Odblaskowy Plecak” skierowany do uczniów klas 1–3. Uczniowie wykazali się dużym zaangażowaniem i kreatywnością, za co serdecznie im dziękujemy! Wyniki konkursu już niebawem.









„ENGLISH HALLOWEEN CRAFT CONTEST”

W naszej szkole odbył się konkurs „English Halloween” na własnoręcznie wykonaną ozdobę halloweenową. Uczniowie wykazali się niesamowitą kreatywnością i pomysłowością, tworząc wyjątkowe, oryginalne dekoracje. Serdecznie dziękujemy wszystkim uczestnikom za zaangażowanie! 🎃👻
Wyniki konkursu już niebawem!





„Języki otwierają drzwi do świata”

Dziękujemy wszystkim uczestnikom za udział w konkursie *„Języki otwierają drzwi do świata”*, którego celem było podkreślenie znaczenia nauki języków obcych. Po uwzględnieniu kryteriów oceny wyłoniono zwycięzczynie:

🥇 I miejsce – Aurelia Prus
🥈 II miejsce – Emilia Bąk
🥉 III miejsce – Julia Mikos

Serdecznie gratulujemy laureatkom i dziękujemy wszystkim uczestnikom za zaangażowanie!

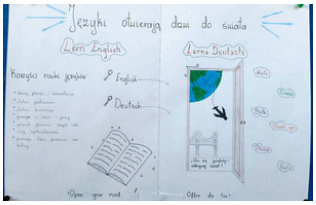





Dzień Uśmiechu



27 października w naszej szkole obchodziliśmy Dzień Uśmiechu! Tego dnia na korytarzach królowały uśmiechy, radość i pozytywna energia. Uczniowie i nauczyciele chętnie dzielili się dobrym humorem, przypominając sobie, jak ważne są życzliwość i uśmiech na co dzień. Był to wyjątkowy dzień, który pokazał, że nawet mały gest może wywołać wielką radość!



ERASMUS+-WYJAZD DO TURCJI





Erasmus+ – tydzień pełen wspomnień w Turcji 🇹🇷

W sobotę pięć uczennic z naszej szkoły wyruszyło do Turcji, do Mersin, gdzie spędziły wyjątkowy tydzień w ramach projektu Erasmus+. W wyjeździe uczestniczyli również uczniowie z Serbii i Turcji. Był to czas poznawania nowych ludzi, zwiedzania ciekawych miejsc i zdobywania nowych doświadczeń.





Niedziela – poznajemy Tarsus

Niedziela była dniem wolnym od zajęć. Uczennice spędziły go ze swoimi tureckimi gospodarzami, zwiedzając Tarsus i poznając miasto oraz jego najciekawsze miejsca.

Poniedziałek – pierwszy dzień w szkole

W poniedziałek odbyło się oficjalne powitanie w szkole w Tarsusie. Po uroczystej ceremonii uczniowie z Polski, Serbii i Turcji pracowali w międzynarodowych grupach. Rozmawiali o problemach naszej planety, takich jak globalne ocieplenie i zanieczyszczenie wód. Wspólnie zastanawiali się też, co możemy zrobić, aby lepiej dbać o środowisko.



Wtorek – szkoła i historia miasta

We wtorek uczniowie mieli okazję lepiej poznać turecką szkołę, a później odwiedzili muzeum poświęcone historii Tarsusu. Dzięki temu mogli dowiedzieć się więcej o przeszłości miasta i jego kulturze.







Julia Ryndak

ERASMUS+-WYJAZD DO TURCJI





Środa – nauka i odpoczynek nad morzem

Środa była pełna ciekawych atrakcji. Uczniowie odwiedzili planetarium, gdzie poznawali tajemnice kosmosu. Nie zabrakło również tematów związanych z ekologią. Uczestnicy dowiedzieli się więcej o segregowaniu śmieci i o tym, jak na co dzień troszczyć się o naszą planetę. Po wspólnych zajęciach wybrali się nad morze, gdzie mogli odpocząć i spędzić czas razem.

Czwartek – wycieczka do Kapadocji

Czwartek rozpoczął się bardzo wcześnie, ponieważ całą grupę czekała wycieczka do Kapadocji. Był to jeden z najbardziej wyjątkowych dni wyjazdu. Uczniowie zwiedzali niezwykłe skalne formacje oraz podziemne miasto. Mieli okazję zobaczyć miejsca, które na długo pozostaną w ich pamięci.



Piątek – czas pożegnań

Niestety, wszystko, co dobre, szybko się kończy. W piątek w szkole odbyła się ceremonia pożegnalna. Był to szczególnie emocjonalny dzień, ponieważ uczestnicy musieli pożegnać się z nowymi znajomymi. Najpierw szkołę opuściła grupa z Serbii, a nasze uczennice po lekcjach spędziły ostatnie chwile ze swoimi tureckimi gospodarzami. Wieczorem wyruszyły na lotnisko, żegnając się z Turcją i kończąc swoją niezwykłą przygodę.

To był naprawdę wyjątkowy tydzień!

Wyjazd w ramach programu Erasmus+ był świetną okazją do poznania tureckiej kultury, zobaczenia pięknych miejsc i nawiązania nowych znajomości. Nasze uczennice wróciły z wieloma wspomnieniami, nowymi doświadczeniami i znajomościami, które być może przetrwają jeszcze długie lata. Był to tydzień, który na pewno na długo pozostanie w ich pamięci!











Julia Ryndak

Sondaże

Co uczniowie robią w wolnym czasie?

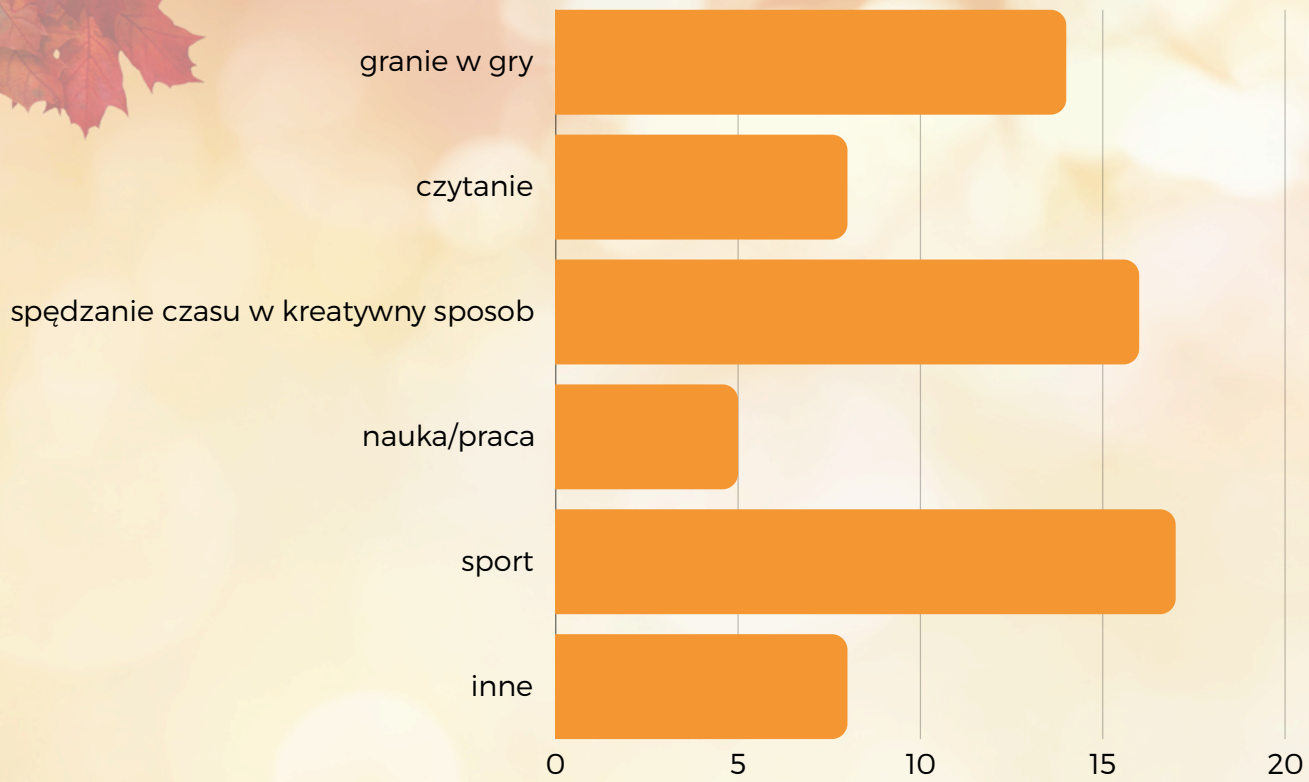

Nasi uczniowie doskonale wykorzystują czas wolny, angażując się w różnorodne aktywności wspierające rozwój osobisty i umiejętności społeczne - od zajęć sportowych po projekty artystyczne – każdy znajdzie coś dla siebie. Dzięki temu rozwijają pasje, uczą się pracy zespołowej i zarządzania czasem. Takie podejście kształtuje ich jako aktywnych uczestników życia społecznego, co przyniesie korzyści w przyszłości.

Julia Ryndak

Bezpieczne Olszyny - Krajowy Trening Rodzinny

19 października 2026 roku w Szkole Podstawowej im. Jana Pawła II w Olszynach odbył się Krajowy Trening Rodzinny z zakresu ochrony ludności i obrony cywilnej. W szkole zostały przeprowadzone ćwiczenia i szkolenia przez wyspecjalizowane służby ratunkowe oraz mundurow. Podczas ćwiczeń uczniowie przeszli próbną ewakuację pożarową, aby w razie konieczności ewakuacja przebiegała w sposób sprawny i bezpieczny. Cała społeczność szkolna przeszła również ewakuację do miejsc schronienia, które są bezpiecznymi strefami w razie kryzysowych zagrożeń. Po ćwiczeniach policja oraz straż przeprowadziła pogadankę na temat zasad zachowania w kryzysowych sytuacjach, rozpoznawania sygnałów alarmowych oraz współdziałania ze służbami. Dzięki zaangażowaniu PSP Tarnów, OSP Olszyny oraz Policji z Ciężkowic, uczestnicy zdobyli bezcenną wiedzę praktyczną. Umiejętność szybkiej reakcji i znajomość dróg ewakuacyjnych to klucz do bezpieczeństwa każdej rodziny w naszej gminie. Dziękujemy wszystkim uczestnikom za pełną mobilizację i profesjonalne podejście do zadań!

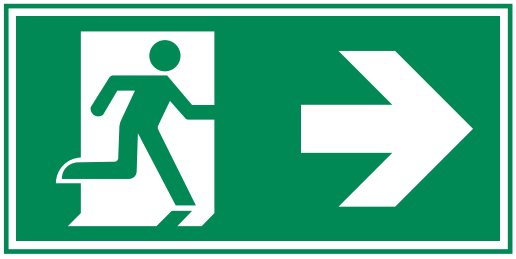

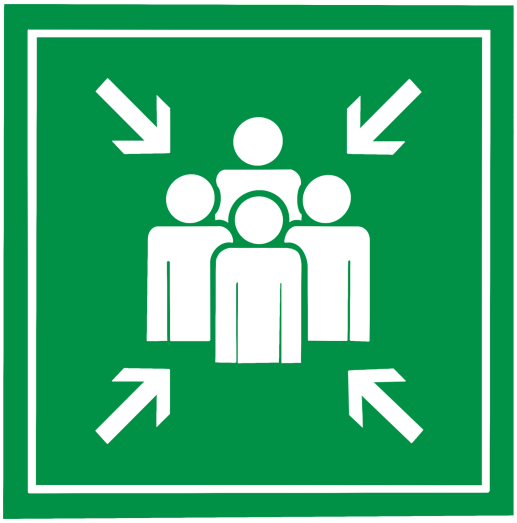

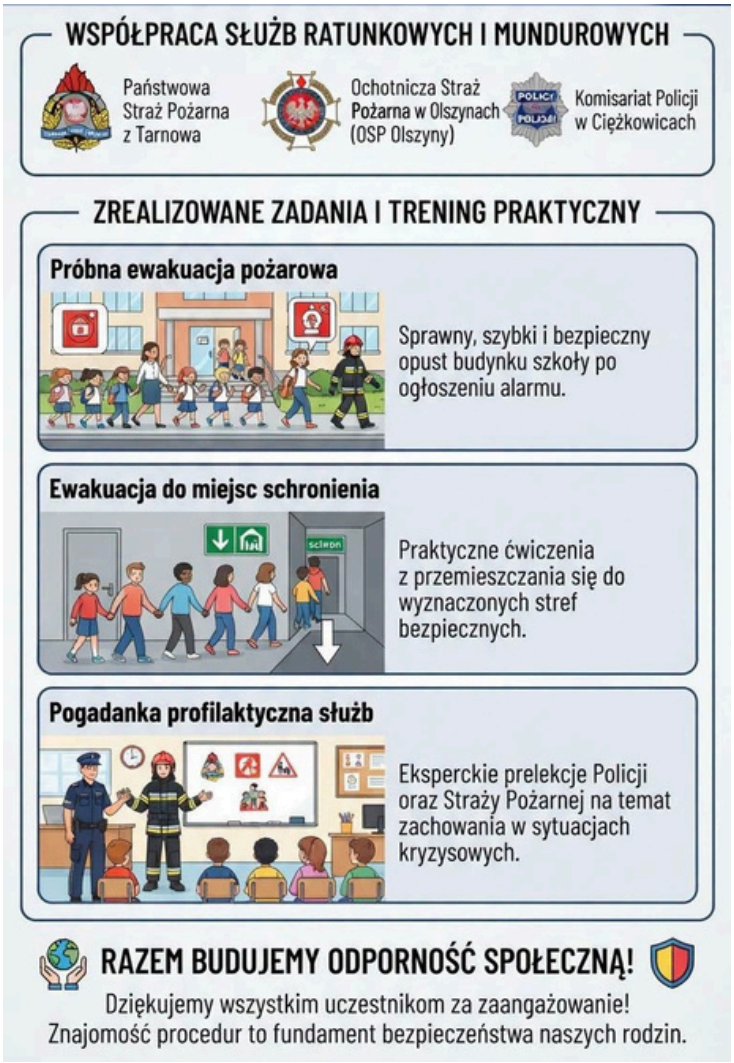

Oddziały przedszkolne

Dzień Kropki

15 września w naszym przedszkolu obchodziliśmy Międzynarodowy Dzień Kropki. Dzieci uczestniczyły w kreatywnych zabawach plastycznych, ruchowych i muzycznych, rozwijając wyobraźnię oraz pomysłowość. Powstały kolorowe prace, a dzień upłynął w radosnej atmosferze. Przedszkolaki przekonały się, że nawet mała kropka może być początkiem czegoś wielkiego!







Dzień Chłopaka

W naszym przedszkolu świętowaliśmy Dzień Chłopaka. Nie zabrakło radosnych zabaw, konkursów, życzeń i upominków. Dziewczynki wraz z paniami przygotowały dla chłopców dyplomy, sprawiając im wiele radości. To był dzień pełen uśmiechu i miłej atmosfery!





Dzień Powitania Jesieni

Przedszkolaki powitały jesień, poznając jej dary i skarby. Oglądały, dotykały i nazywały jesienne owoce, liście, kasztany, żołędzie oraz szyszki. Nie zabrakło zabaw badawczych i ciekawych doświadczeń, które pozwoliły dzieciom lepiej poznać oznaki tej wyjątkowej pory roku.







Dzień Przedszkolaka

20 września w naszym przedszkolu obchodziliśmy Dzień Przedszkolaka. Był to dzień pełen radości, wspólnych zabaw, gier i muzycznych atrakcji. Nie zabrakło niespodzianek, uśmiechów i serdecznych życzeń, dzięki którym każde dziecko poczuło się wyjątkowo.







Zofia Hering

Wolontariat



Dróżki Różańcowe

Wolontariusze z naszej szkoły wzięli udział we wspólnych dróżkach różańcowych z podopiecznymi Domu „Pogodnej Jesieni" w Tuchowie. Było to wyjątkowe spotkanie pełne modlitwy, życzliwości i wspólnie spędzonych chwil.





Kiermasz Ciasteczkowy

W naszej szkole odbył się kiermasz ciasteczkowy zorganizowany przez szkolnych wolontariuszy. Wydarzenie cieszyło się ogromnym zainteresowaniem zarówno wśród uczniów, jak i nauczycieli. Wolontariusze wykazali się dużym zaangażowaniem, kreatywnością i doskonałą organizacją, stając na wysokości zadania. Serdecznie dziękujemy wszystkim wolontariuszom za włożoną pracę i przygotowanie tego wyjątkowego wydarzenia!







Bal Wszystkich Świętych



28 października w naszej szkole odbył się Bal Wszystkich Świętych, w którym uczestniczyły przedszkolaki oraz uczniowie klas 1–3. Było to radosne i pełne światła wydarzenie, podczas którego dzieci przebrały się za wybranych świętych i patronów.

W ramach uroczystości odbył się również konkurs poświęcony wybranemu świętemu. Laureatami zostali:

🥇 I miejsce – Tadeusz Bartusik (oddział przedszkolny 0b)

🥈 II miejsce – Remigiusz Rąpała (klasa III b)

🥉 III miejsce – Weronika Ryndak (klasa II a)

Gratulujemy zwycięzcom i dziękujemy wszystkim dzieciom za udział oraz zaangażowanie! 😇





BAJTELKOWO







WYKREŚLANKA

Znajdź w wykreślance rzeczy przedstawione na obrazkach.
Zakreśl znalezione słowa.



S	C	Y	N	A	M	O	N	K
W	P	D	U	O	Y	Q	S	J
E	N	I	F	Y	F	O	W	C
T	C	Y	T	R	Y	N	A	F
E	S	K	A	L	O	S	Z	E
R	S	E	R	N	I	K	S	J
A	N	N	G	Y	W	B	G	I
U	H	J	E	Ż	C	O	C	P
C	Z	E	K	O	L	A	D	A

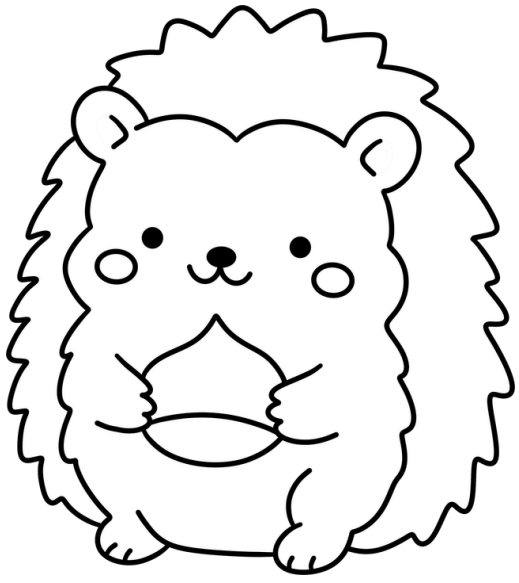

Julia Wiejacka



SZKOLNY TERMINARZ

Ważne wydarzenia w życiu szkoły



31/10/2026 r. – Halloween
1/11/2026 r. – Wszystkich Świętych
2/11/2026 r. – Zaduszki
11/11/2026 r. – Narodowe Święto Niepodległości
16/11/2026 r. – Międzynarodowy Dzień Tolerancji
20/11/2026 r. – Międzynarodowy Dzień Praw Dziecka
21/11/2026 r. – Światowy Dzień Życzliwości i Pozdrowień
25/11/2026 r. – Międzynarodowy Dzień Eliminacji Przemocy wobec Kobiet
29/11/2026 r. – Andrzejki

ZESPÓŁ REDAKCYJNY
Redaktor Naczelna: Emilia Bąk
Redaktorki tematyczne:
Zofia Hering, Julia Mikos, Natalia Łątka, Julia Ryndak, Martyna Słota, Julia Wiejacka
Adres email redakcji:
gadzetka.olszyny@gmail.com
Opiekunka redakcji:
Katarzyna Bąk,
Korektor: Bożena Wójcik, Katarzyna Bednarz
Skład i opracowanie graficzne: Katarzyna Bąk, Zespół Redakcyjny,
Redakcja nie zwraca tekstów oraz zastrzega sobie prawo do ich redagowania i skracania.



Julia Ryndak